

DIRECTION GÉNÉRALE DES
FINANCES PUBLIQUES

EXTRAIT DU PLAN CADASTRAL

SENA
Service d'œuvre et Management de projet
06 92 73 41 00
contact@sema-moea.com

Département :
CHARENTE MARITIME

Commune :
DOLUS-D OLERON

Section : AV
Feuille : 000 AV 01

Échelle d'origine : 1/1000
Échelle d'édition : 1/1000

Date d'édition : 08/12/2023
(fuseau horaire de Paris)

Coordonnées en projection : RGF93CC46

Le plan visualisé sur cet extrait est géré par le
centre des impôts foncier suivant :
Pôle Topographique et de Gestion Cadastre
26 ave De Fétilly Réception sur RDV 17020
17020 La Rochelle Cédex 1
tél. 05 46 30 68 04 -fax
ptgc.170.la-rochelle@dgfip.finances.gouv.fr

Cet extrait de plan vous est délivré par :

cadastre.gouv.fr
©2017 Ministère de l'Action et des Comptes
publics

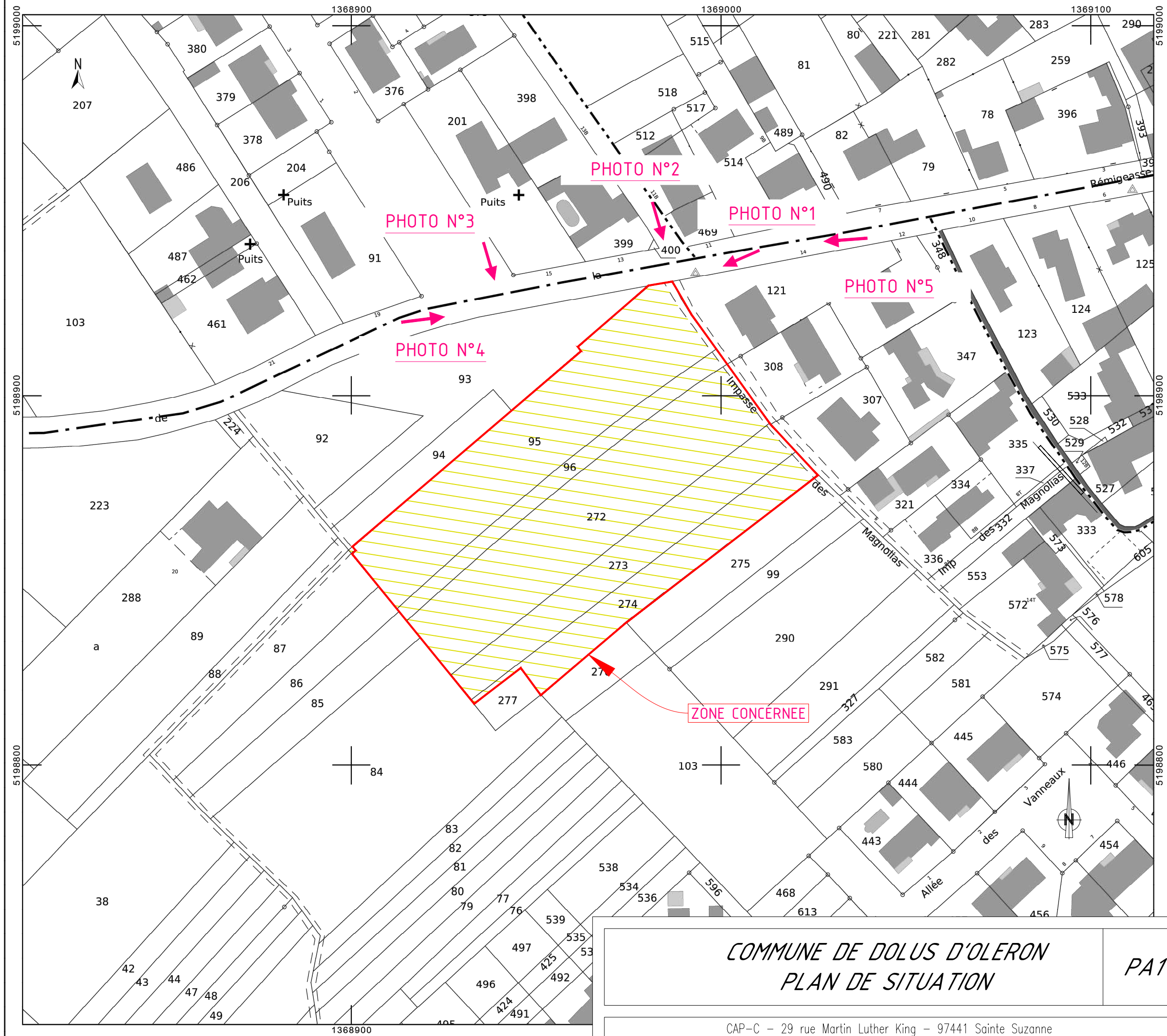

COMMUNE DE DOLUS D'OLERON
PLAN DE SITUATION

PA1

CAP-C - 29 rue Martin Luther King - 97441 Sainte Suzanne
Tél : 0262 50 40 66